

Immer bereit, immer dabei.

AudaMobile – Mobile Schadenerfassung in Rekordzeit.



AUTOonline

DIE VORTEILE VON AudaMobile:



Neue Arbeitsmethoden

Einfache und intuitive Erfassung auf dem Tablet-System.



Immer verfügbar

Flexible Schadenerfassung: online und/oder offline.



Leicht zu bedienen

Vereinfachte und verbesserte Erfassung mit der Tablet-typischen Gestensteuerung.



Infos schnell erhalten

Steigerung der Qualität mit tagesaktuellen Daten, exakte VIN-Identifikation, Plausibilitätsprüfung und direkte digitale Übertragung.



Dezentrale Erfassung

inkl. automatischer Synchronisierung – spart Zeit und Wege.



VIRRRROOOM!

WIE FUNKTIONIERT'S?

Schadenanlage und Übertragung an AudaMobile. Vorgang im C@risma®/AudaCar II oder direkt im Auda-Mobile anlegen und Fahrzeug via VIN-Abfrage identifizieren.

Vorgang auf dem Tablet (iPad oder Android) **öffnen** und Schadenaufnahme starten. Optional kann die Schadenerfassung auch offline gestartet werden.

Fallrelevante Daten vor Ort vervollständigen. Ergänzen Sie Vorgangs-, Fahrzeug- oder Werkstattdaten, die Sie erst vor Ort erhalten, direkt am Fahrzeug.

Schaden direkt am Fahrzeug erfassen. Beschädigte Teile können direkt in der grafischen Darstellung identifiziert, ausgewählt und der Reparaturweg kann festgelegt werden.

Foto direkt zum Schadenvorgang aufnehmen. Mit der integrierten Kamera des Tablet-Systems die Fotos zum Schadenfall speichern oder alternativ bereits vorhandene Fotos übernehmen.

Ergebnis prüfen und an C@risma®/AudaCar II zurückgeben. Die Kalkulation wird direkt am Fahrzeug durchgeführt und anschließend inklusive aller Erfassungsdaten und Fotos an C@risma®/AudaCar II weitergegeben.

Übernahmen in C@risma®/AudaCar II. Der Vorgang wird automatisiert in C@risma®/AudaCar II übernommen und kann hier abschließend bearbeitet werden.



AUTOonline

SCHÄDEN AUFNEHMEN MIT FINGERSPITZENGEFÜHL!

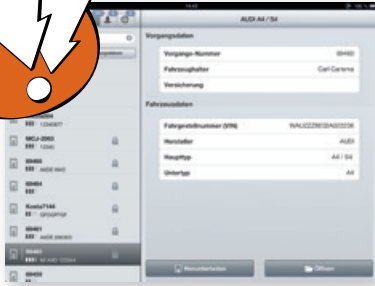

Wählen Sie einen Fall aus der AudaMobile-Vorgangsliste aus. Ist die Liste leer, tippen Sie auf den „Aktualisieren“-Knopf, um die Liste zu aktualisieren. So wird die Verbindung zum AudaNet aktualisiert.

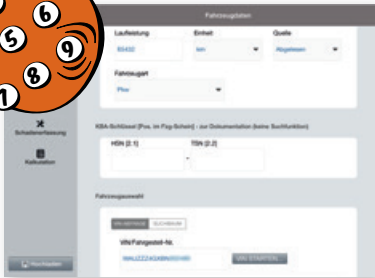

Identifizieren Sie ggf. das Fahrzeug und vervollständigen Sie bei Bedarf Vorgangs-, Fahrzeug- oder Werkstattdaten vor Ort.



Wählen Sie die gewünschte Fahrzeugzone über das Navigationsfahrzeug aus oder navigieren Sie mit horizontalem und vertikalem Streichen durch die Grafikzonen des Fahrzeugs. Um zu einem spezifischen Fahrzeugteil zu gelangen, können Sie einfach die Suchleiste nutzen.



4 Wählen Sie ein Teil aus, indem Sie es einfach mit dem Finger antippen. Daraufhin öffnet sich das Fenster mit den zulässigen Reparaturarten.

Tippen Sie die relevante Reparaturart an. Durch langes Tippen auf das Reparaturfeld können Sie weitere Felder (z. B. zur Preiseingabe) öffnen.

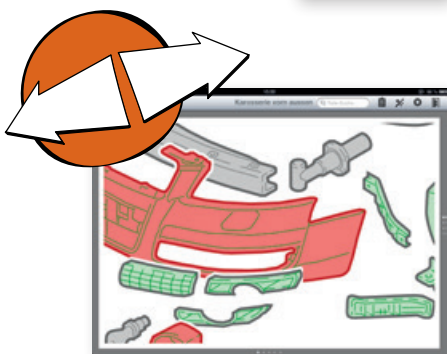

5 Ziehen Sie die Grafik mit beiden Fingern auseinander, um ein kleineres Teil des Fahrzeugs zu vergrößern.

FAST GESCHAFFT ...



Mit dem Symbol zur Mehrfachauswahl können Sie mehrere Teile auf einmal erfassen.



Zur Kontroll-Liste und zu Nicht-Standard-Positionen gelangen Sie über den Button Kontroll-Liste.



Klicken Sie auf das Symbol „Optionen“, um die Benutzereinstellungen anzupassen, AZT-Vorbereitungszeiten auszuwählen oder Ausführungsvarianten zu bearbeiten.



Wenn die Schadenaufnahme abgeschlossen ist, speichern Sie den Vorgang durch Verlassen über die Tür. Kalkulieren Sie und zeigen Sie die fertige Kalkulation an. Hierfür ist eine Online-Verbindung erforderlich.



Audatex AUTOonline GmbH

Standort Minden: Tel.: +49 (0) 571 805 600 · www.audatex.de

Standort Neuss: Tel.: +49 (0) 2131 71 80 101 · www.autoonline.de